

MESSA IN SICUREZZA ED ABBATTIMENTO BARRIERE
ARCHITETTONICHE ATTRAVERSAMENTI PEDONALI NEL
CENTRO DEL PAESE

(VIA CASTELLETTO, VIA SAN DANIELE, VIA MIRABELLO, VIA A. CORNARO,
VIA MONTEGROTTO)

PROGETTO ESECUTIVO - CUP E53D19000030007

C.9-ALL. PSC – CANTIERE MOBILE



Monselice, Settembre 2020

Il tecnico Ing. Dario Gialain





FUORI SCALA

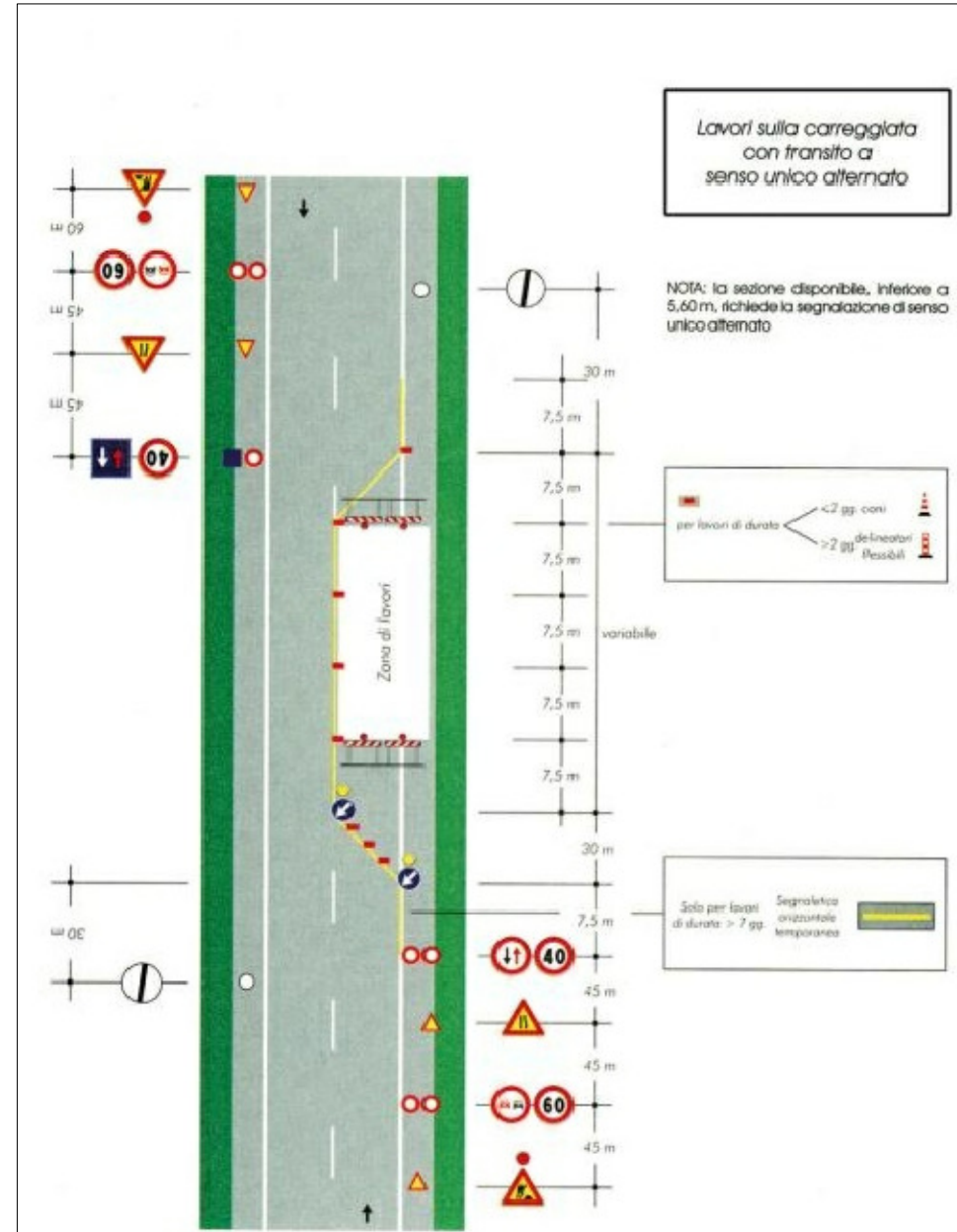
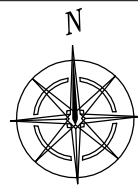

FUORI SCALA

AREA DI CANTIERE TIPO PER CANTIERE MOBILE

1) CARTELLO DI CANTIERE DA INSTALLARE ALL'INGRESSO DELLA PROPRIETA'

Cartellone dei lavori		Notifica Preliminare
Lavori di	<input type="text"/>	
Ordinanza	<input type="text"/>	
Impresa	<input type="text"/>	
Inizio	<input type="text"/> Fine <input type="text"/>	
Recapito	<input type="text"/>	
Telefono	<input type="text"/>	

2) CARTELLO SEGNALETICA DI SICUREZZA DA INSTALLARE ALL'INGRESSO DEL CANTIERE

	PERICOLO DI CADUTA		E' OBBLIGATORIO IL CASCO DI PROTEZIONE
	VIETATO L'ACCESSO AL PERSONALE NON AUTORIZZATO		CALZATURE DI SICUREZZA OBBLIGATORIE
	ATTENZIONE AI CARICHI SOSPESI		E' OBBLIGATORIO USARE I GUANTI PROTETTIVI
	ASSICURARSI DEL COLLEGAMENTO A TERRA PRIMA DI INIZIARE I LAVORI		E' OBBLIGATORIO USARE LE CINTURE DI SICUREZZA
	VEICOLI A PASSO D'UOMO		E' OBBLIGATORIO USARE OCCHIALI DI PROTEZIONE



SEGNALETICA DI CANTIERE PER CANTIERE MOBILE (IMMAGINE NON ESAUSTIVA)